

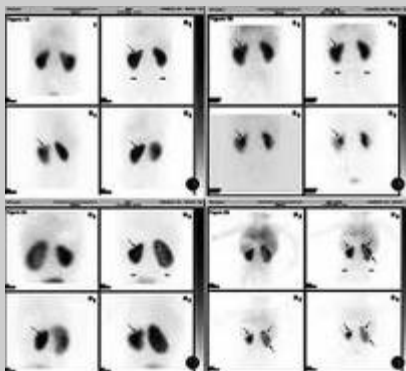

اسکن کلیه (EC- DTPA)



مرکز تحقیقات پزشکی هسته ای
دانشگاه علوم پزشکی مشهد

<http://www.mums.ac.ir/nmrc>
Email: nmrc@mums.ac.ir
Tel: 0511-8511720

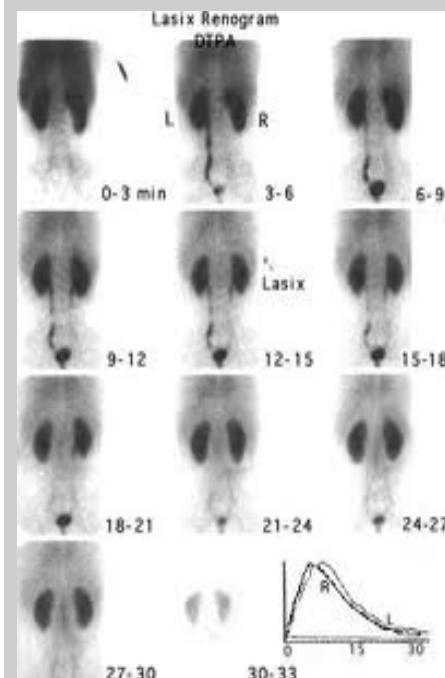
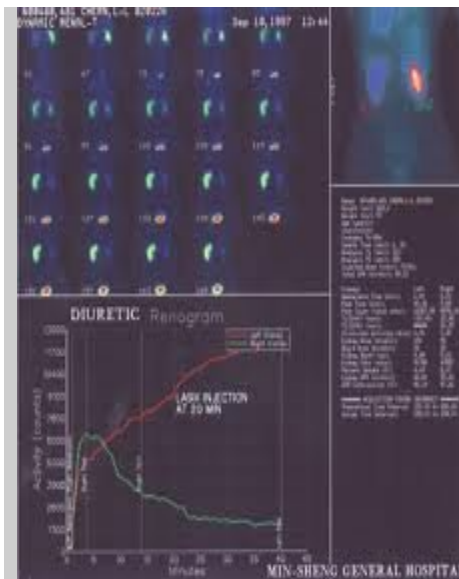

نکات ایمنی قابل توجه ۴ پس از تزریق رادیو دارو:

۱. پس از انجام اسکن مقدار زیادی آب و مایعات مصرف کنید و در فواصل نزدیک مثانه خود را خالی کنید.
۲. از مواجهه با کودکان زیر ۲ سال و خانم های باردار تا ۱۲ ساعت پس از اسکن اجتناب کنید.
۳. از تردد در راهروها و اتاق های بخش و از نزدیک شدن به سایر بیماران یا پرسنل و پرسیدن سوالات بی مورد از پرسنل اکیدا خودداری کنید.
۴. از حضور در مکان های عمومی و استفاده از وسایل حمل و نقل تا ۱۲ ساعت اجتناب کنید.
۵. در صورت شیردهی به شیرخوار این کار باید تا ۱۸ ساعت به تاخیر افتد.

اسکن کلیه

روشی تشخیصی است که به منظور بررسی عملکرد و خونرسانی کلیه مورد استفاده قرار می گیرد و همچنین در بیماران پیوند کلیه جهت بررسی وضعیت پیوند کاربرد دارد.

نکات قابل توجه قبل از انجام اسکن :

- ۱- انجام آن در خانم های باردار ممنوع است.
- ۲- تمامی مدارک پزشکی تصاویر و گزارش بررسی های مربوط به خود را همراه داشته باشید.
- ۳- از آوردن همراه بیش از یک نفر در روز اسکن خودداری نمائید. از به همراه داشتن بانوان باردار و یا کودکان زیر ۱۲ سال در روز اسکن خودداری کنید.
- ۴- نیازی به ناشتا بودن در روز اسکن نیست.
- ۵- لازم است قبل از اسکن مایعات کافی بنوشید.

نکات قابل توجه برای انجام با

کیفیت اسکن کلیه

- ۱- لازم است بیمار قبل از اسکن مایعات کافی نوشیده باشد.
- ۲- در حین تصویر برداری بیمار بایستی بدون حرکت و آرام روی تخت دراز بکشد. هرگونه حرکت در حین تصویر برداری باعث خرابی تصویر شده و ممکن است باعث تکرار تصویر برداری شود و گاهی موجب خطای تشخیصی می شود. زمان تصویربرداری حدود ۴۰ دقیقه طول می کشد.
- ۳- مثانه اندکی قبل از شروع اسکن خالی شود.

توجه:

در مجموع ، کلیه مراحل اسکن از زمان ورود تا تکمیل و خروج از موسسه ۲ الی ۳ ساعت بطول می انجامد.

