

فعالیت‌های انجام شده جهت انجام

اسکن کلیه با DMSA

پرستار از بیمار جهت تزریق رادیو دارو، رگ گیری می کند رگ گیری جهت تزریق رادیو دارو به داخل رگ بیمار نیاز است ۲ تا ۳ ساعت بعد بیمار بر روی تخت دستگاه تصویربرداری به حالت و به پشت و حدود خوابیده و تصویر برداری انجام می شود. تصویربرداری ۱۰ تا ۱۵ دقیقه طول می کشد و در تمام این مدت باید بیمار در حالت خوابیده به پشت بر روی تخت دستگاه قرار گیرد. گاه لازم است برای تصویربرداری از کودکان شربت ها داروهای خواب آور استفاده شود. این کار توسط پرستار در حدود ۲ ساعت بعد از تزریق رادیو دارو انجام می شود.

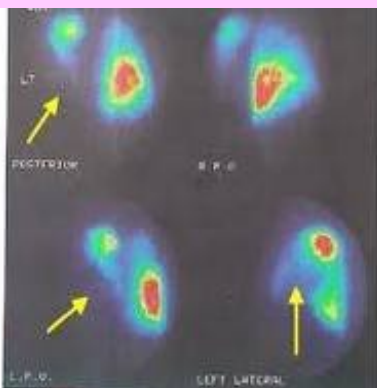

۶. می توانید برای سهولت تصویربرداری اسباب بازی و مواد خوراکی دلخواه کودک خود را به همراه داشته باشید تا بدین وسیله همکاری کودک در حین تصویربرداری افزایش یابد.

۷. همه مدارک مربوط به بیماری سیستم ادراری را به همراه داشته باشید.

۸. انجام این اسکن برای خانم های باردار ممنوع است.

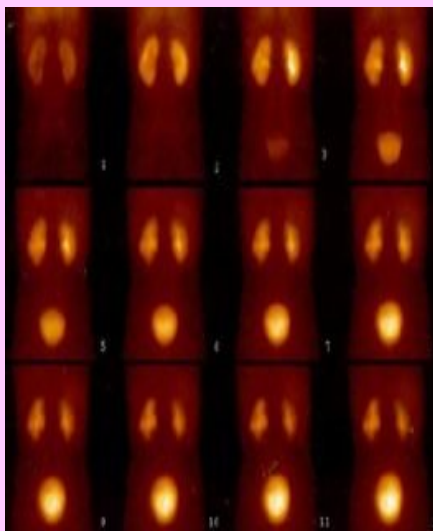

اسکن کلیه با DMSA

اسکن DMSA به ارزیابی اندازه، شکل و موقعیت کلیه ها وجود ضایعه در کلیه ها به دنبال عفونت های ادراری یا مشکلات کلیوی استفاده می شود. برای این اسکن بایستی رادیو دارو از راه ورید تزریق شود.

نکات قابل توجه قبل از انجام اسکن:

۱. لباس راحت بپوشید به گونه ای که بتوان آنرا براحتی از تن خارج کرد.
۲. لازم نیست روز اسکن ناشتا باشید.
۳. باید قبل از اسکن مقدار کافی آب و مایعات دیگری مصرف کنید.
۴. اگر اسکن برای کودک شما انجام می شود لازم است با وی در مورد عدم حرکت در هنگام تصویر برداری صحبت کنید.
۵. در برخی موارد برای انجام اسکن در کودک لازم است به وی داروهای خواب آور داده شود.



اسکن کلیه با DMSA

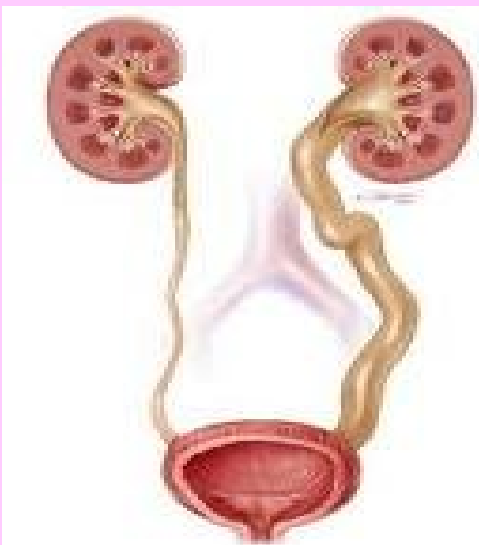

مرکز تحقیقات پزشکی هسته ای

دانشگاه علوم پزشکی مشهد

<http://www.mums.ac.ir/nmrc>

Email: nmrc@mums.ac.ir

Tel: 0511-8511720

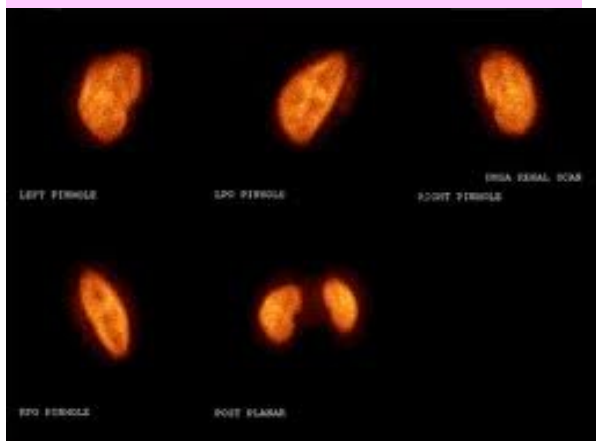
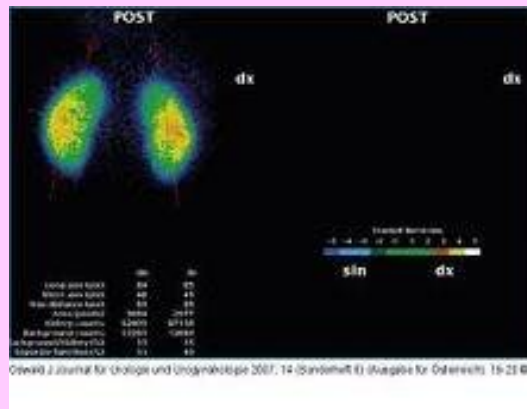
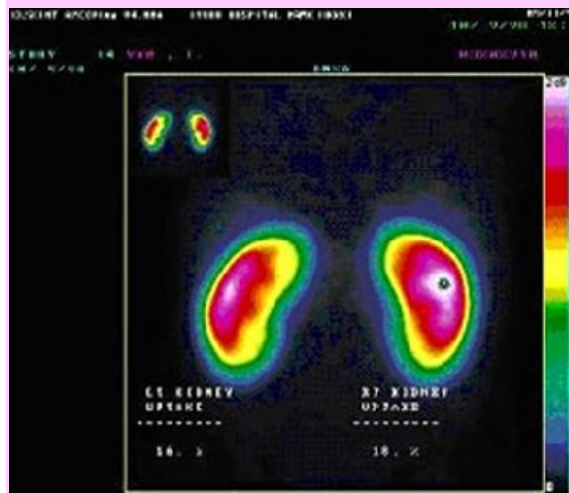

نکات قابل توجه پس از تزریق رادیو دارو :

۱. پس از انجام اسکن مقدار کافی آب و مایعات مصرف کنید.
۲. از مواجهه با کودکان زیر ۲ سال و خانم های باردار تا ۱۲ ساعت پس از اسکن اجتناب کنید.
۳. از تردد در راهروها و اتاق های بخش و همچنین از نزدیک شدن به سایر بیماران یا پرسنل یا از پرسیدن سوالات بی مورد از پرسنل اکیدا اجتناب کنید. در صورت نیاز به هرگونه پرسش، لطفاً این کار توسط همراه شما انجام شود.
۴. در صورت شیردهی به شیرخوار، این کار باید تا ۱۸ ساعت به تاخیر افتد.

